

Estratto della TAV. 12B d'azzonamento del Piano Regolatore generale scala 1:1000



Estratto della tavola 215 della carta tecnica della città scala 1:1000



Vista area della Facoltà di Economia

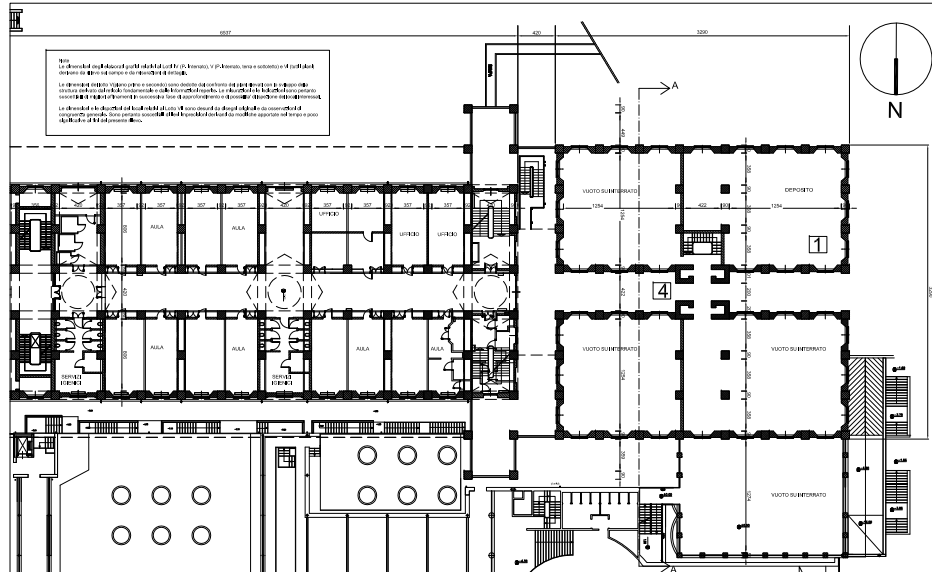

Pianta piano terra dello stato di fatto scala 1:200

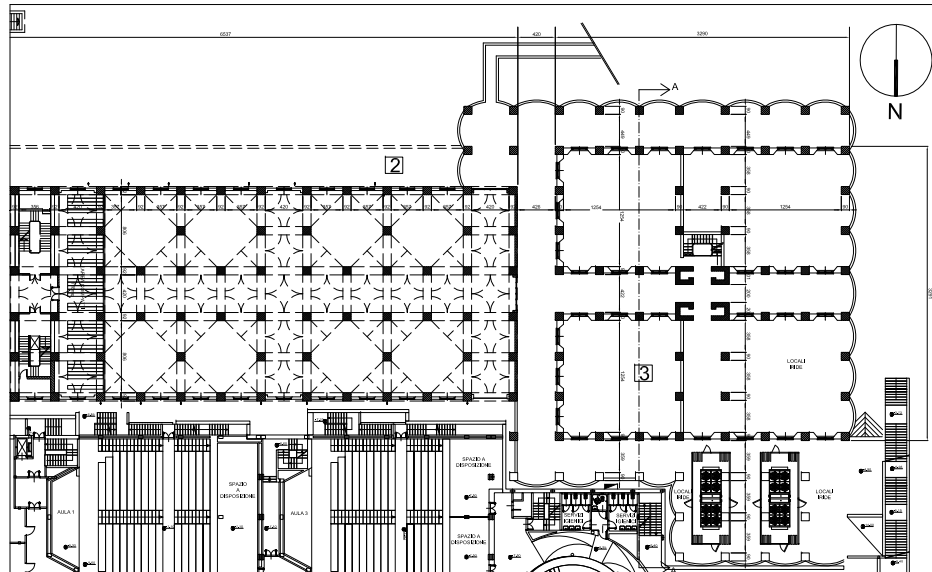

Pianta piano interrato dello stato di fatto scala 1:200

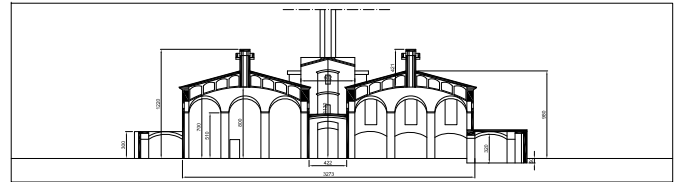

Sezione A-A scala 1:200



Zona di Intervento

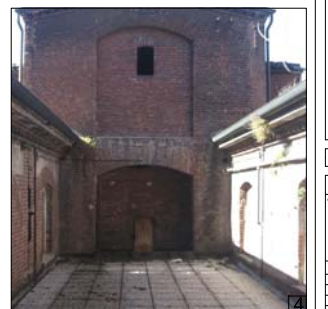



CITTA' DI TORINO

MINISTERO DELL'UNIVERSITA' E DELLA RICERCA REGIONE PIEMONTE

**Intervento di sistemazione di nuove aree
E.D.I.S.U. Piemonte
Recupero funzionale di parte dell'edificio Ex I.R.V.E. di C.so
Unione Sovietica 218/bis Torino**

PROGETTO EDILE - ARCHITETTONICO

EDILIZIA TORINO
ARCHITETTO CARLO C. CECILI
PROGETTO ARCHITETTONICO
PIRELLA GÖTTSCHE LOWE

PROGETTO INFRAESTRUTTURE

COLLABORATORI AL PROGETTO

Responsabile del procedimento: Arch. Mauro Menghiotti

PROGETTO PRELIMINARE

PROGETTO ARCHITETTONICO

Progetto lotto V: sistemazione area della mensa
universitaria

REV.	MODIFICHE	DATA	REDATTORE	SCALA
0	Elaborazione	07/08/2016	Mauro Menghiotti	1:1000 1:200

1

A TORINO IL LOCALE DESTINO D'IO AL PROGETTO E NON POTRA' ESSERE COMPARATO A TUTTO IL PROGETTO SENZA NE ESPlicitA AUTORIZZAZIONE

